Шайхутдинова Алина, 327 группа

Вариант 15.
Система информации об авиарейсах и билетах

Страницы приложения

На каждой из страниц присутствует шапка сайта. В ней доступны переходы на главную страницу, страницу списка рейсов и страницу списка клиентов.

1) **Главная страница**
   - Окно поиска рейсов по номерам, авиакомпаниям, датам отправления, городам отправления и прибытия. Переход к списку рейсов с указанными условиями поиска.
2) **Список рейсов**

   Список рейсов, удовлетворяющих условиям поиска.
   - Окно поиска (аналогично главной странице)
   - Список рейсов с краткой информацией: дата и время вылета и прилёта, время в пути, стоимость. Переход на страницу рейса.
   - Кнопка добавления нового рейса. Переход на страницу создания рейса.
3) **Страница рейса**

   Страница с подробной информацией о рейсе.
   - Подробная информация о рейсе: номер, авиакомпания, аэропорты вылета и прилёта, дата и время вылета и прилёта, стоимость билета, количество и наличие свободных мест.
   - Кнопка заказа билета. Переход на страницу заказа билета.
   - Кнопка просмотра пассажиров. Переход к списку клиентов с фильтрацией по данному рейсу.
   - Кнопка редактирования данных. Переход на страницу редактирования рейса.
   - Кнопка удаления рейса. Переход на страницу рейсов.
4) **Страница создания рейса**

   Страница создания нового рейса.
   - Заполняемые поля с подробной информацией о рейсе: номер, авиакомпания, аэропорты вылета и прилёта, дата и время вылета и прилёта, стоимость билета, число мест.
   - Кнопка сохранения. Переход на страницу созданного рейса.

5) **Страница редактирования рейса**

Страница редактирования информации о существующем рейсе.

- Заполняемые поля с подробной информацией о рейсе: номер, авиакомпания, аэропорты вылета и прилёта, дата и время вылета и прилёта, стоимость билета, число мест.
- Кнопка сохранения. Переход на страницу отредактированного рейса.

6) **Страница заказа билетов**

- Краткая информация о рейсе: города и аэропорты вылета и прилёта, дата и время вылета и прилёта, время в пути, стоимость.
- Поиск данных клиента по номеру телефона. При отсутствии клиента с данным номером переход на страницу создания клиента.
- Кнопка подтверждения заказа. Переход на страницу билета.

7) **Страница билета**

- Краткая информация о рейсе: города и аэропорты вылета и прилёта, дата и время вылета и прилёта, время в пути, стоимость. Кнопка просмотра полной информации (переход к странице рейса).
- Краткая информация о клиенте: ФИО, номер телефона. Кнопка просмотра полной информации (переход к странице клиента).
- Дата и время заказа билета. В случае оплаты также дата и время оплаты, иначе кнопка оплаты заказа (переход к странице оплаты билета).
- Кнопка отмены заказа. Переход к странице отмены заказа.

8) **Страница оплаты билета**

- Краткая информация о рейсе: города и аэропорты вылета и прилёта, дата и время вылета и прилёта, время в пути, стоимость.
- Поле выбора бонусных карт клиента. Поле числа списываемых бонусов.
- Итоговая стоимость билета с учётом бонусов.
- Кнопка оплаты.

9) **Страница успешной оплаты**

- Подтверждение успешной оплаты.
- Ссылка для перехода на страницу билета.

10) **Страница неуспешной оплаты**

- Уведомление об ошибке при оплате.
- Ссылка для перехода на страницу билета.

11) **Список клиентов**

- Окно поиск клиентов. Возможен поиск по номеру рейса, названию авиакомпании, ФИО, номеру телефона, статусу оплаты билета (заказан/оплачен).
- Список с краткой информацией о клиентах: ФИО, номер телефона. Кнопка для просмотра подробной информации о клиенте (переход на страницу клиента).
- Кнопка добавления нового клиента (переход на страницу создания клиента)

12) Страница клиента

- Подробная информация о клиенте: ФИО, номер телефона, e-mail, адрес.
- Список карт лояльности клиента: номер, название авиакомпании, число бонусов. Кнопка удаления для каждой из бонусных карт.
- Кнопка редактирования данных. Переход на страницу редактирования данных клиента.
- Кнопка просмотра билетов клиента.

13) Страница создания клиента

- Заполняемые поля с подробной информацией о клиенте: ФИО, номер телефона, e-mail, адрес.
- Поле для добавления бонусной карты: номер карты, название авиакомпании, число бонусов.
- Кнопка сохранения. Переход на страницу клиента.

14) Страница редактирования данных клиента

- Заполняемые поля с подробной информацией о клиенте: ФИО, номер телефона, e-mail, адрес.
- Поле для добавления бонусной карты: номер карты, название авиакомпании, число бонусов.
- Кнопка сохранения. Переход на страницу клиента.

15) Страница билетов клиента

- Краткая информация о клиенте: ФИО, номер телефона.
- Окно поиска билетов по датам отправления, городам отправления и прибытия, статусу (заказан/оплачен).
- Краткая информация о билетах: города и аэропорты вылета и прилёта, дата и время вылета и прилёта, статус. Кнопка просмотра подробной информации (переход на страницу билета).

Сценарии использования

1) **Добавление клиента**
   - Переход по шапке на страницу списка клиентов
   - Переход по кнопке “Добавить клиента” на страницу создания клиента
   - Ввод информации о клиенте в каждое из полей
   - Сохранение с помощью кнопки “Сохранить”
2) **Покупка билета**
   - На главной странице указание параметров поиска, переход к списку рейсов по кнопке “Поиск”
   - Выбор рейса из списка, переход на страницу рейса по кнопке “Просмотр рейса”
   - Переход на страницу заказа билета по кнопке “Заказать билет”
   - Ввод номера телефона клиента-пассажира. При отсутствии клиента с данным номером телефона - переход по кнопке “Добавить клиента” к странице добавления клиента (см п.1), затем повторяем операции покупки до этого шага.
   - Подтверждение заказа кнопкой “Подтвердить заказ” - переход на страницу билета.
   - На странице билета переход на страницу оплаты по кнопке “Оплатить”.
   - На странице оплаты при необходимости указать использование бонусных карт. Оплата кнопкой оплатить.
3) **Получение списка клиентов, заказавших билеты определённой авиакомпании**
   - На главной странице перейти к списку клиентов по шапке.
   - В окне поиска указать требуемую авиакомпанию. Отфильтровать клиентов кнопкой “Поиск”.
4) **Редактирование данных рейса**
   - На главной странице выполнить поиск необходимого рейса по номеру или другим параметрам. Переход к списку рейсов кнопкой “Поиск”.
   - Переход на страницу найденного рейса кнопкой “Просмотр рейса”.
   - На странице рейса перейти по кнопке “Редактировать данные” на страницу редактирования рейса.
   - Изменить поля, которые необходимо отредактировать.
   - Подтвердить изменения кнопкой “Сохранить”.

Схема навигации между страницами

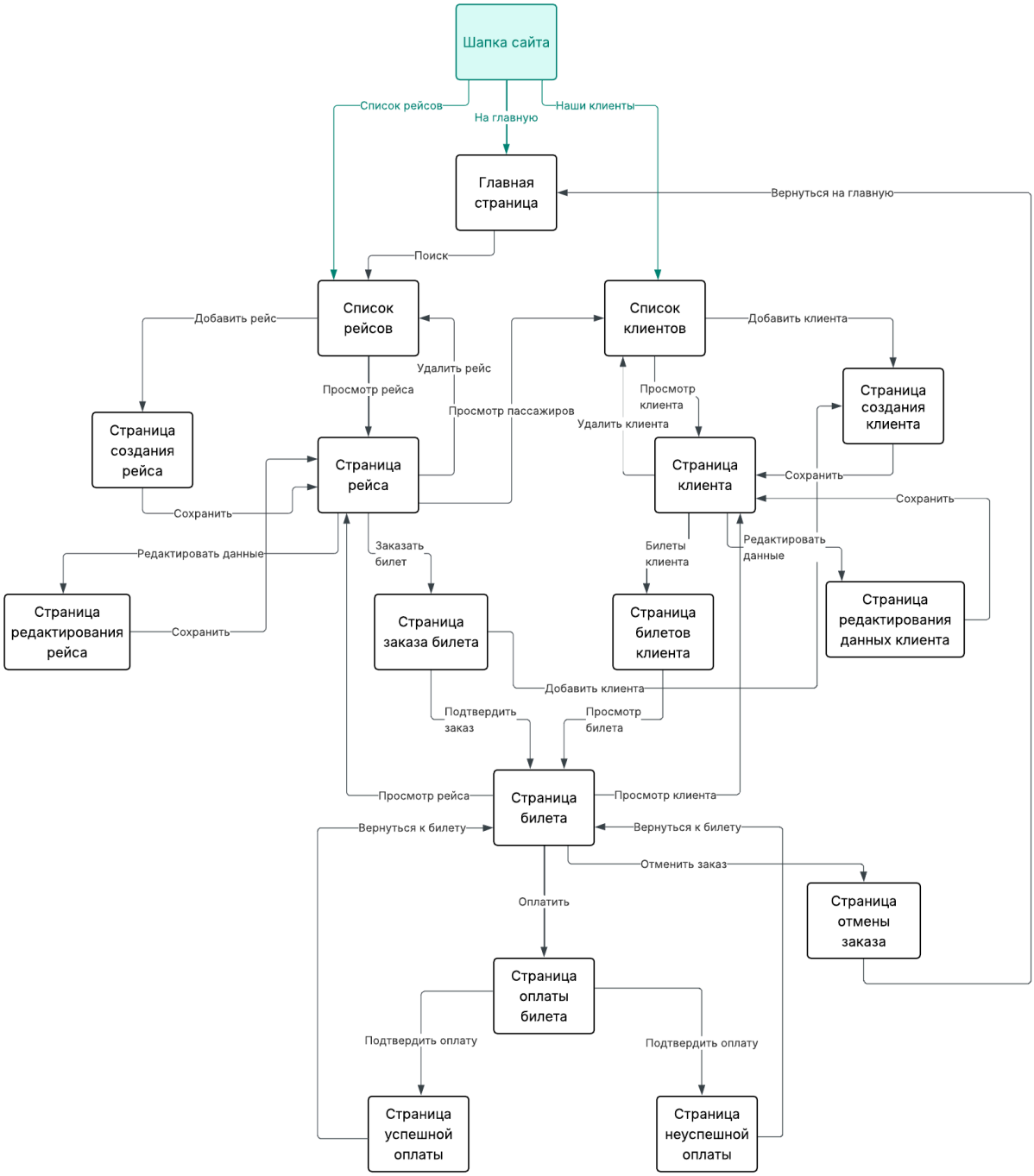
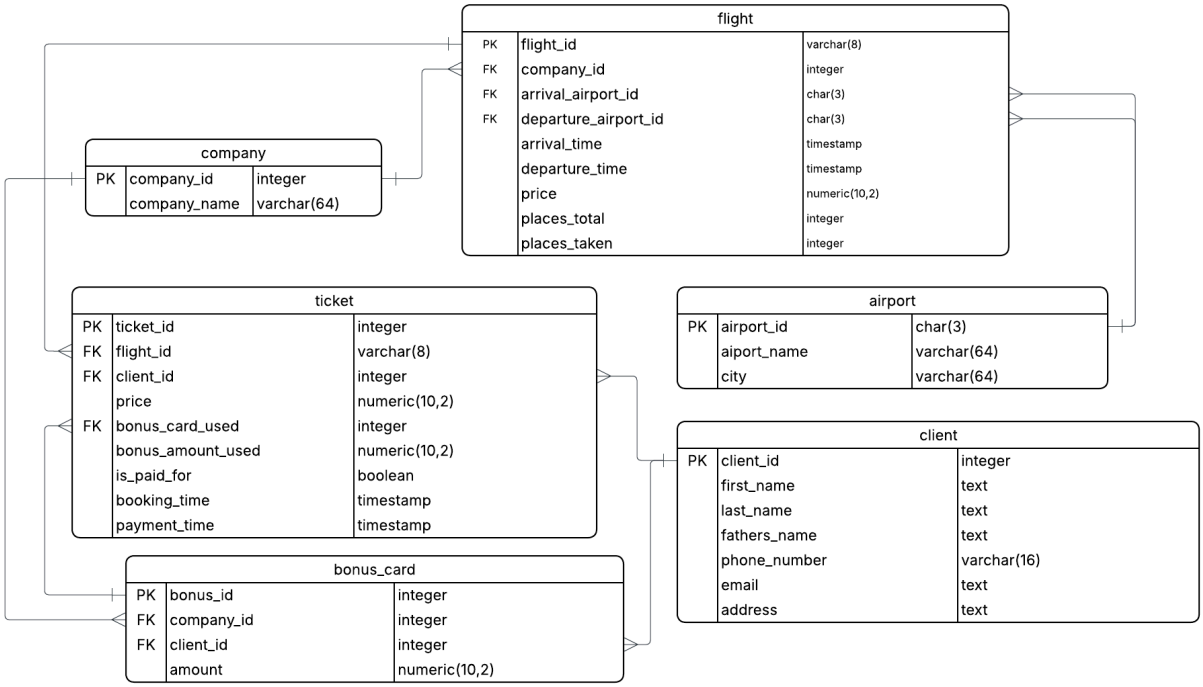
Схема базы данных